SENTIER PÉDESTRE BAIE DES CAPUCINS

DESCRIPTION COMPLÈTE

Situés tout près de la mer, les sentiers du site récréotouristique de la Baie des Capucins sauront vous plaire, peu importe votre âge! Que ce soit pour faire votre jogging matinal ou bien simplement pour vous dégourdir, vous serez séduits par la tranquillité, l'unicité et la beauté des lieux.

Amateurs d'ornithologie, vous ferez l'heureuse découverte de l'unique marais d'eau salé situé dans la portion nord de la péninsule. Vous pourrez entre autres y observer la flore et la faune distinctives à cette baie, soit l'ultime point de rencontre entre l'eau douce et l'eau salée.

Des belvédères fraichement construit vous permettra d'observer et apprendre davantage sur ce milieu qu'est la baie de Capucins

À partir des Chalets de la Baie des Capucins
(100 route de la Baie) :
Rendez-vous à l'accueil, laissez votre voiture à l'accueil et empruntez les sentiers sur GPS :
N. 49.0410, O. -66.8551

INFORMATIONS TECHNIQUES
Type de sentier : Linéaire et boucles
Longueur : Au total 4,5 kilomètres
Niveau de difficulté et/ou dénivelé : Facile et intermédiaire
Durée moyenne : Entre 30 minutes et 2 heures
Période d'ouverture : À l'année

BALISAGE

Bâtisse d'accueil

Camping

Familial

Observation

Belvédère

Aire de repos

Stationnement

Quai

Ornithologie

Animaux en laisse

Accès refusé aux vélos

Prudence en période de chasse

NOS SENTIERS

Le Fleuve 2.1km
La Cédrière 0.65m
Des Ponceaux 0.64m
La 132 0.47m
Des Coteaux 0.39m
La Rivière 0.31m

Total: 4.5km

Poste d’accueil

Sentier pédestre de la BAIE-DES-CAPUCINS

Prends-moi en photo pour ne pas te perdre!

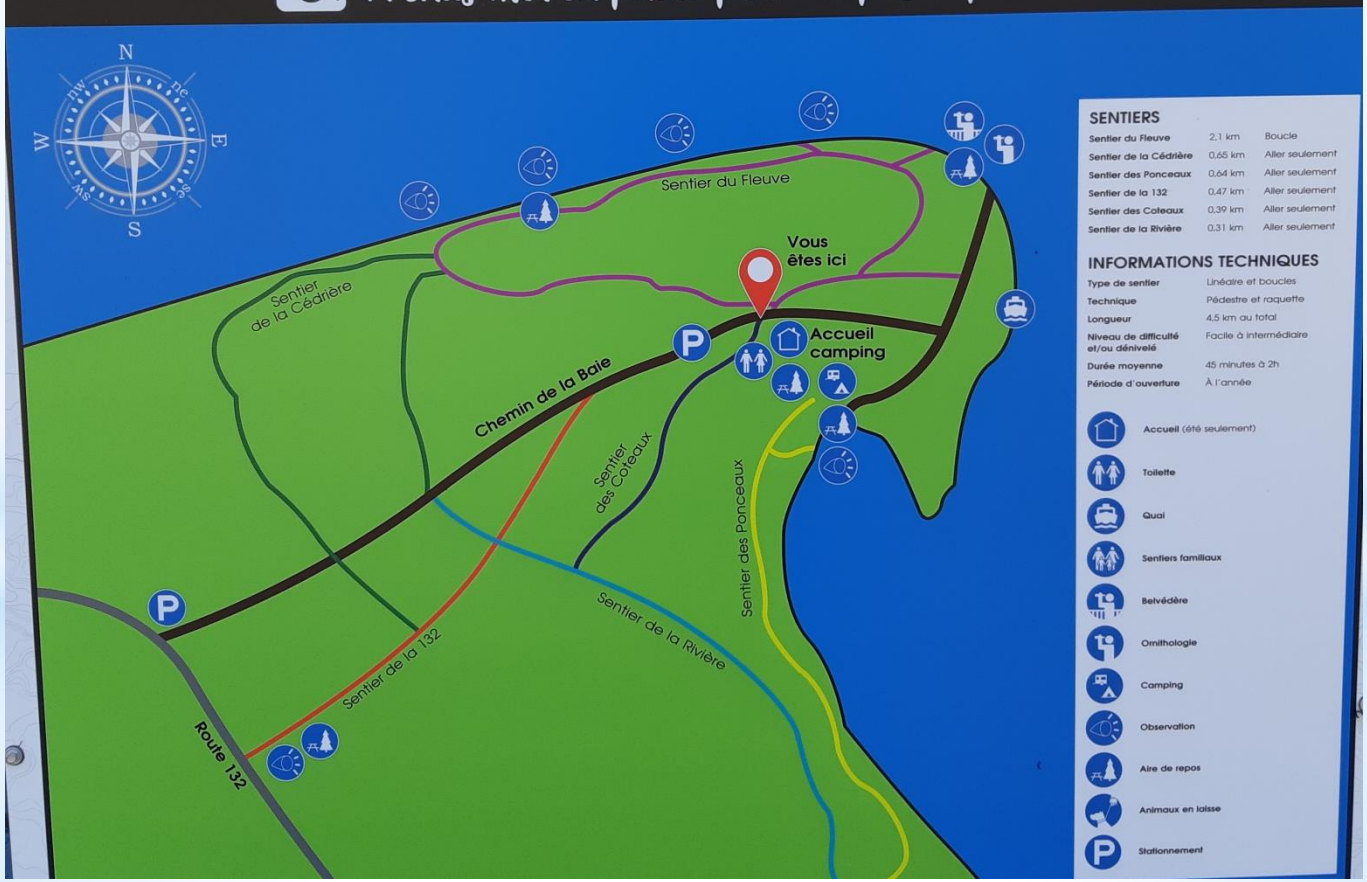

SENTIERS

Sentier du Fleuve	2,1 km	Boucle
Sentier de la Cédrière	0,65 km	Aller seulement
Sentier des Ponceaux	0,64 km	Aller seulement
Sentier de la 132	0,47 km	Aller seulement
Sentier des Coteaux	0,39 km	Aller seulement
Sentier de la Rivière	0,31 km	Aller seulement

INFORMATIONS TECHNIQUES

Type de sentier	Linéaire et boucles
Technique	Pédestre et raquette
Longueur	4,5 km au total
Niveau de difficulté et/ou dénivelé	Facile à intermédiaire
Durée moyenne	45 minutes à 2h
Période d'ouverture	À l'année

- Accueil (été seulement)
- Toilette
- Quai
- Sentiers familiaux
- Belvédère
- Ornithologie
- Camping
- Observation
- Aire de repos
- Animaux en laisse
- Stationnement